

ESTRUCTURA ECOLÓGICA PRINCIPAL REGIONAL Y DISTRITAL (EER-EEP)

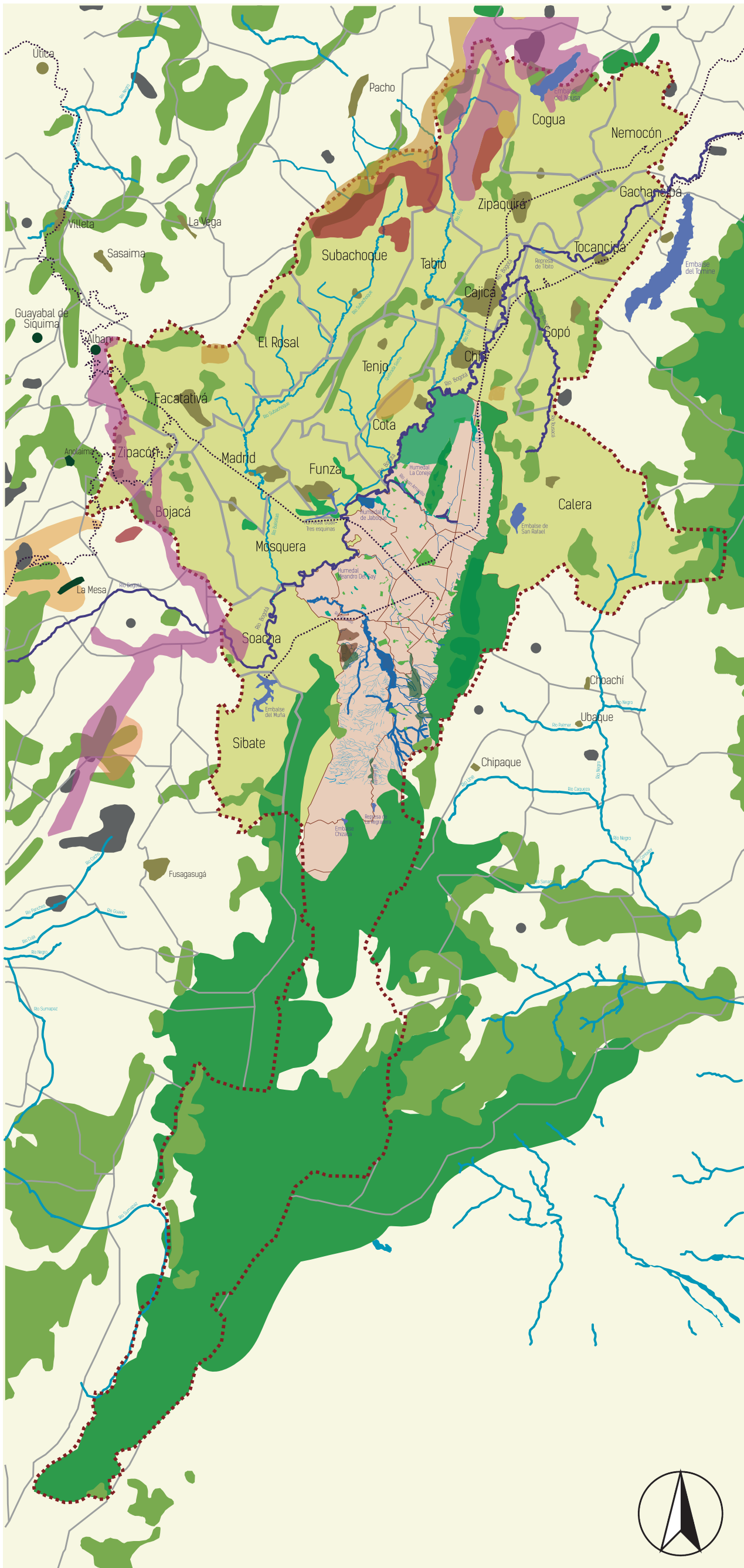

ÁREA METROPOLITANA DE BOGOTÁ D.C.

1. Cagua
2. Nemocón
3. Gachancipá
4. Tocancipá
5. Sopó
6. La Calera
7. Chia
8. Cajicá
9. Funza
10. Mosquera
11. Bojacá
12. Zipacón
13. Facatativá
14. Madrid
15. Tenjo
16. El Rosal
17. Subachoque
18. Tabio
19. Zipaquirá
20. Soacha
21. Sibate
22. Cota
23. Bogotá

Tomado de: <http://www.cundinamarca.gov.co/>

CONVENCIONES

	Centros poblados
	Vegetación zonas rocosas
	Reserva
	Cuerpo de agua
	Vegetación boscosa
	Vegetación arbustiva
	Vegetación zonas altas Paramo
	Vegetación tipo agropecuario
	Áreas de manejo especial
	Distritos de manejo integrado
	Áreas de reserva forestal protectoras-Productoras
	Áreas de reserva forestal protectoras
	Sin categorizar
	Suelo de protección
	Limite área metropolitana
	Tren de cercanías
	Ríos
	Bogotá D.C.



PRINCIPAL ECOLOGICAL STRUCTURE REGIONAL AND DISTRICT (PES-RES)

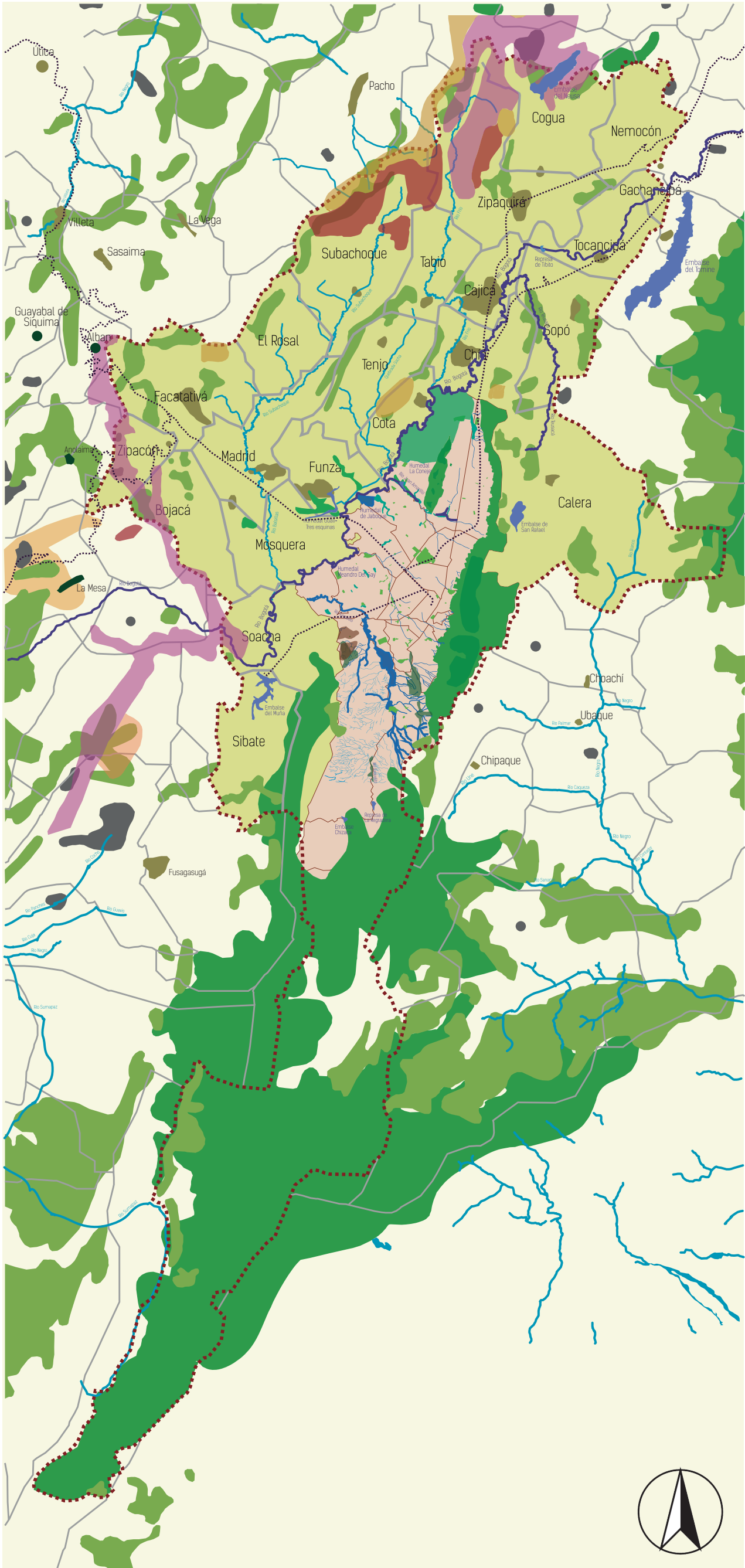

METROPOLITAN AREA OF BOGOTÁ D.C.

1. Cogua
2. Nemocón
3. Gachancipá
4. Tocancipá
5. Sopó
6. La Calera
7. Chía
8. Cajicá
9. Funza
10. Mosquera
11. Bojacá
12. Zipacón
13. Facatativá
14. Madrid
15. Tenjo
16. El Rosal
17. Subachoque
18. Tabio
19. Zipaquirá
20. Soacha
21. Sibate
22. Cota
23. Bogotá

Taken from: <http://www.cundinamarca.gov.co/>

CONVENTIONS	
	Population centers
	Vegetation / Rocky areas
	Reservoir
	Water body
	Woody vegetation
	Shrub vegetation
	Vegetation / wasteland
	Vegetation / agricultural sector
	Special management areas
	District Integrated management
	Protective forest reserve areas - Producers
	Protective forest reserve areas
	Uncategorized
	Protection soil
	Limit / Metropolitan area
	Train
	Rivers
	Bogotá D.C.