

PROYECTO N5
ALUMNOS 5^{TO} AÑO

AUTORES: MAURICIO ANDRÉS GUZMÁN OVALLE

DIRECTORES:

DISEÑO ARQUITECTÓNICO

DISEÑO CONSTRUCTIVO

DISEÑO URBANO

JORGE ALBERTO RIVERA

MIGUEL MURCIA GALVÍS

GERMÁN MARTÍNEZ

SEMESTRE: 10

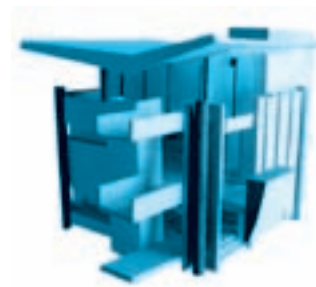

Diseño Arquitectónico

LOCALIZACIÓN LOCALIZACIÓN

LOCALIDAD 9, FONTIBÓN, BARRIO VILLEMAR

CARRERA 92 A 93 ENTRE CALLES 27 Y 28

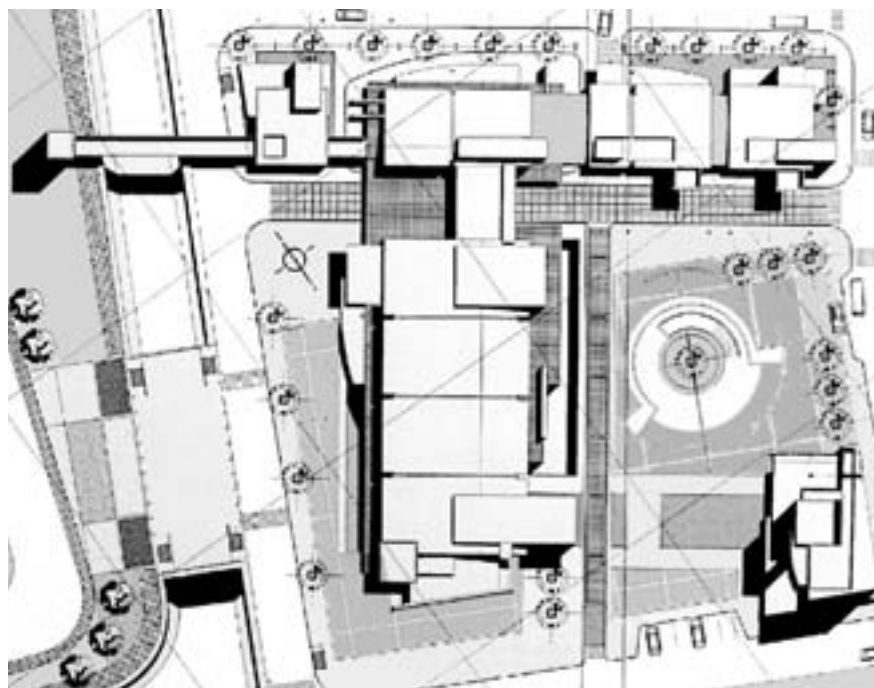

PLANTEAMIENTO PLANTEAMIENTO

LA ACTIVIDAD CULTURAL Y DEPORTIVA EN LA ZONA ES MUY BAJA, SIENDO DE VITAL IMPORTANCIA LA CREACIÓN DE ESPACIOS, QUE AMARREN LOS ESPACIOS EXISTENTES EN LA LOCALIDAD, BUSCANDO ASÍ FOMENTAR LA ORGANIZACIÓN DE GRUPOS QUE IMPLEMENTEN PROCESOS DE FORMACIÓN, INVESTIGACIÓN Y RECUPERACIÓN DEL PATRIMONIO HISTÓRICO Y CULTURAL LA ZONA.

EL PROYECTO CON SU INTEGRACIÓN Y AYUDARA A LA CONSOLIDACIÓN DE LOS PROGRAMAS PLANTEADOS POR EL POT HACIA EL PARQUE LINEAL Y LA PLAZA. SU CONCEPTO ESTA BASADO EN UN ESTILO GENERADOR DE ESPACIOS A PARTIR DE VOLÚMENES INTEGRADOS DE TAL MANERA QUE CONFORMEN UNA UNIDAD AUTENTICA Y SIGNIFICATIVA EN SI Y PARA EL SECTOR. CONVIRTIÉNDOSE EN UNA NUEVA CENTRALIDAD Y A LA VEZ UN NUEVO HITO PARA FONTIBÓN. ESTE CENTRO DEPORTIVO SE DESTACARA POR SU ÚNICO Y ORIGINAL ESTILO PROPIO, IMPONIENDO ASÍ UNA NUEVA EXPRESIÓN ARQUITECTÓNICA QUE CONTRASTE CON LA EXISTENTE EN EL SECTOR.

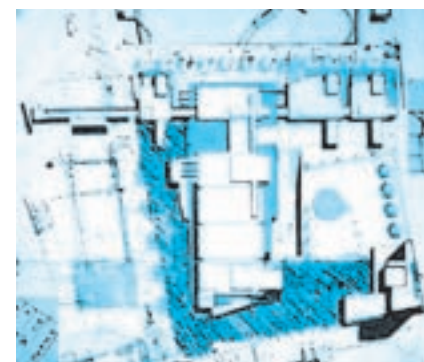

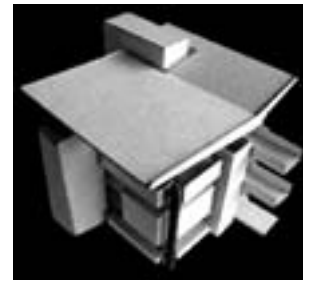
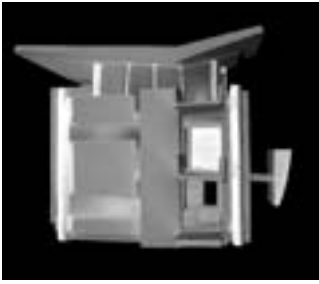

CONCEPTO **CONCEPTO**

EL PROYECTO ES LA UNIDAD OPERACIONAL Y TOTALIZADORA QUE A DIVERSAS ESCALAS Y DENTRO DE UN PROCESO DE ANÁLISIS Y SÍNTESIS A PARTIR DE IDENTIFICACIÓN DE PROBLEMAS, SISTEMATIZA, VINCULA, ORGANIZA Y CONTEXTUALIZA INFORMACIONES, CONCEPTOS, RECURSOS, ACTIVIDADES Y COMPONENTES ARQUITECTÓNICOS Y URBANOS PARA RESOLVER NECESIDADES ESPECÍFICAS.

OBJETIVO **OBJETIVO**

IDENTIFICAR Y CONTEXTUALIZAR CONCEPTOS DE PROYECTO EN SU MAGNITUD FÍSICA, SOCIAL Y CULTURAL.

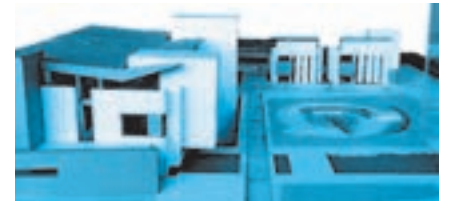
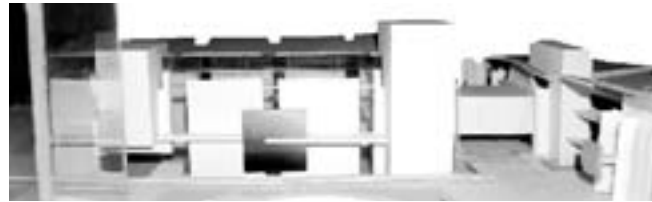

Diseño Urbano

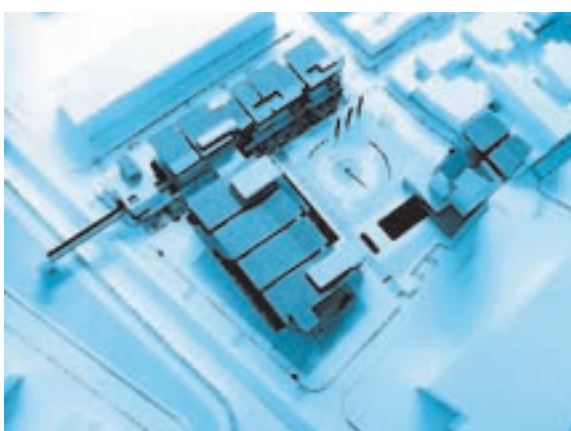

OBJETIVO **ESPECIFICO NIVEL A**

FUNDAMENTAR EN EL ANÁLISIS DE NORMAS Y PLANES VIGENTES QUE REGULAN LA REALIZACIÓN DEL PROYECTO EN UN LUGAR ESPECIFICO ABORDANDO DISTINTAS ESCALAS DE INTERVENCIÓN PERTINENTES.

OBJETIVO **ESPECIFICO NIVEL B**

CONSOLIDAR LOS CONOCIMIENTOS ADQUIRIDOS MEDIANTE LA SÍNTESIS Y APLICACIÓN DE PROYECTOS CONTEXTUALIZADOS.

