



ACREDITACION VOLUNTARIA DE ALTA CALIDAD OTORGADA POR EL
MINISTERIO DE EDUCACION NACIONAL



REVALIDACION INTERNACIONAL DEL PROGRAMA DE ARQUITECTURA
OTORGADA POR EL ROYAL INSTITUTE OF BRITISH ARCHITECTS, RIBA

UNIVERSIDAD CATOLICA DE COLOMBIA



FACULTAD DE ARQUITECTURA



ISSN 1657-0308

08

REVISTA DE ARQUITECTURA

Arquitectura

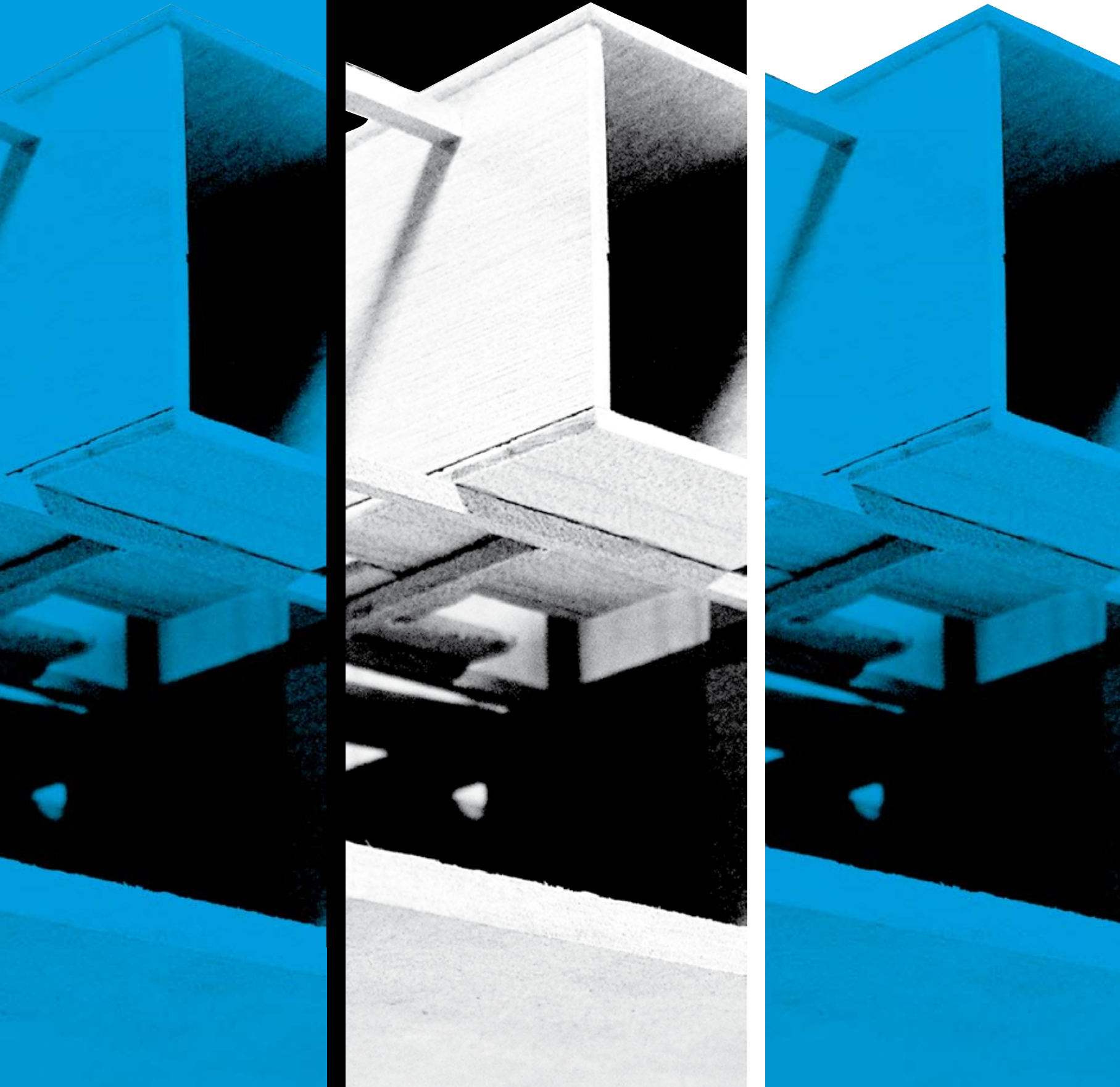

PORTADA:
COLLAGE EN AXONOMETRIA MALLA DE LOS
NUEVE CUADRADOS
MIGUEL ANGEL CARRILLO

El editor y los autores son responsables de los artículos aquí publicados.

Se autoriza la reproducción total o parcial de los artículos, siempre y cuando se haga la solicitud formal y se cite la fuente y el autor

FACULTAD DE ARQUITECTURA. Revista de Arquitectura. No. 8 (2006). Bogotá: Universidad Católica de Colombia, Facultad de Arquitectura, 2006. 64 p. Anual. ISSN: 1657-0308

Especificaciones:

Formato: 34 x 24

Papel: Propalcote 150g

Tintas: Negro y Plata



**UNIVERSIDAD CATOLICA
DE COLOMBIA**



FACULTAD DE ARQUITECTURA



CENTRO DE INVESTIGACIONES
FACULTAD DE ARQUITECTURA

ADQUISICIONES Y COMENTARIOS
DIAG. 47 N° 15 - 50 CUARTO PISO
FACULTAD DE ARQUITECTURA
2853770 - 2326067
cifar@ucatolica.edu.co
www.ucatolica.edu.co

IMPRESIÓN:
TALLERES LITOGRAFICOS ESCALA
CALLE 30 N° 17-52

UNIVERSIDAD CATOLICA DE COLOMBIA

PRESIDENTE

EDGAR GÓMEZ BETANCOURT

VICEPRESIDENTE

FRANCISCO JOSÉ GÓMEZ ORTIZ

RECTOR

EDWIN HORTA VÁSQUEZ

VICERRECTOR

ÉDGAR GÓMEZ ORTIZ

DECANA ACADÉMICA

LUCÍA CHAVES CORREAL

*DIRECTORA DE INVESTIGACIONES EN ÁREA DE
CIENCIA Y TECNOLOGÍA*

MARIA EUGENIA GUERRERO

EDICIONES Y PUBLICACIONES

STELLA VALBUENA GARCÍA

FACULTAD DE ARQUITECTURA

DECANO

WERNER GÓMEZ BENÍTEZ

DIRECTOR DE DOCENCIA

AUGUSTO FORERO LA ROTA

DIRECTOR DE EXTENSIÓN

CARLOS BELTRÁN PEINADO

DIRECTOR DE INVESTIGACIÓN

JUAN CARLOS PÉRGOLIS V.

GESTIÓN DE CALIDAD

JORGE GUTIÉRREZ MARTÍNEZ

COMITÉ ASESOR DE CARRERA

FACULTAD DE ARQUITECTURA:

ÁLVARO BOTERO ESCOBAR

ARTURO ROBLEDO OCAMPO

WILLY DREWS

SAMUEL RICARDO VÉLEZ

FERNANDO MONTENEGRO

REVISTA DE ARQUITECTURA

DIRECTOR

WERNER GÓMEZ BENÍTEZ

EDITOR

CÉSAR ANDRÉS ELIGIO TRIANA

COMITÉ EDITORIAL

WERNER GÓMEZ BENÍTEZ

CÉSAR A. ELIGIO TRIANA

JUAN CARLOS PÉRGOLIS

CARLOS BELTRÁN PEINADO

HERNANDO VERDUGO REYES

COMITÉ CIENTÍFICO INTERNO

AUGUSTO FORERO LA ROTA

GERMAN DARÍO CORREAL

ELVIA ISABEL CASAS MATIZ

JAVIER PEINADO PONTON

COMITÉ CIENTÍFICO EXTERNO

SONIA BERJMAN

ARGENTINA

JORGE GRANÉ DEL CASTILLO

COSTA RICA

BEATRIZ GARCÍA MORENO

BOGOTÁ - COLOMBIA

JORGE ALBERTO VILLAMIZAR

BUCARAMANGA - COLOMBIA

DISEÑO & IMAGEN

DISEÑO Y

MONTAJE: CÉSAR A. ELIGIO TRIANA

AFICHE: JAIRO ÁVILA

TRADUCCIÓN: CARLOS ÁLVAREZ

FACULTAD DE ARQUITECTURA

CNA



CIUDAD Y ARQUITECTURA

7-41



PEDAGOGÍA EN ARQUITECTURA

42-51



INVESTIGACIONES

52-57



CULTURAL

58-64



AFICHE CENTRAL



**RESUMEN DE LOS INFORMES DE:
ACREDITACIÓN POR PARTE DEL CNA
Y REVALIDACIÓN POR EL RIBA PÁG. 3
AL PROGRAMA DE ARQUITECTURA DE LA UNIVERSIDAD
CATOLICA DE COLOMBIA**

**UNA CIUDAD IDEAL EN BOGOTÁ
LA CIUDAD UNIVERSITARIA DE BOGOTÁ PÁG. 7
CARLOS ALVAREZ DE LA ROCHE**

**FIESTA Y CIUDAD "6 DE AGOSTO": 1930-1960
RETROSPECTIVA HISTÓRICA DE "LA FIESTA ANIVERSARIO DE LA CIUDAD
DE BOGOTÁ" PÁG. 12
LUIS ALVARO FLOREZ MILLAN**

**USME. NIDO DE IMAGINARIOS PÁG. 18
ANDREA DEL PILAR ROJAS**

**¿PARA QUÉ LA HISTORIA?
UNA REFLEXIÓN SOBRE EL ANÁLISIS HISTÓRICO EN LA ENSEÑANZA DE LA
ARQUITECTURA PÁG. 22
JUAN PABLO DUQUE CAÑAS**

**UNA MIRADA A LOS ESPACIOS VERDES PÚBLICOS DE BUENOS
AIRES DURANTE EL SIGLO XX. PÁG. 28
SONIA BERJMAN**

**LOSUSUARIOSDELESPACIOPÚBLICOCOMOPROTAGONISTAS
EN EL PAISAJE URBANO PÁG. 34
DANIEL MORGAN**

**CONCURSO CONVIVE PÁG. 42
PROYECTO 1: CIUDELA BOSQUES DE USME PÁG. 44
PROYECTO 2: CIUDELA NUEVO USME PÁG. 46
PROYECTO 3: CIUDELA NUEVO USME PÁG. 48
PROYECTO 4: TORRES DEL CAMPO USME**

**PARROQUIA SAN BASILIO MAGNO PÁG. 50
EGRESADOS: ARQ. ALFONSO LÓPEZ ROJAS
ARQ. ANGÉLICA VARGAS**

**LA ESTRUCTURA COMO GENERADORA DE ESPACIOS ARQUI-
TECTÓNICOS PÁG. 52
ARQ. MARTHA LUZ SALCEDO
ARQ. ANDRÉS FELIPE PÉREZ**

**CONVERSATORIO PÁG. 58
LA COMUNICACIÓN Y DIVULGACIÓN DE LA INVESTIGACIÓN**

ARATA ISOZAKI

PARROQUIA SAN BASILIO MAGNO

Calle 80ª No. 101-37, Barrió Bochica II, BOGOTÁ, D.C.

Febrero de 2003

Egresados

ARQ. ALFONSO LÓPEZ ROJAS

ARQ. ANGÉLICA VARGAS

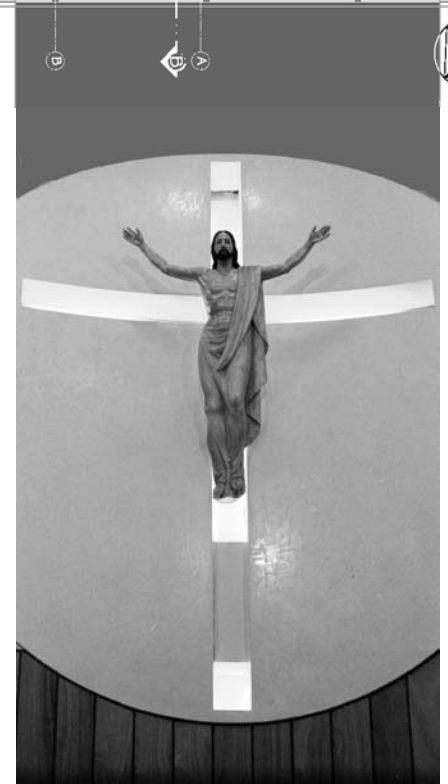
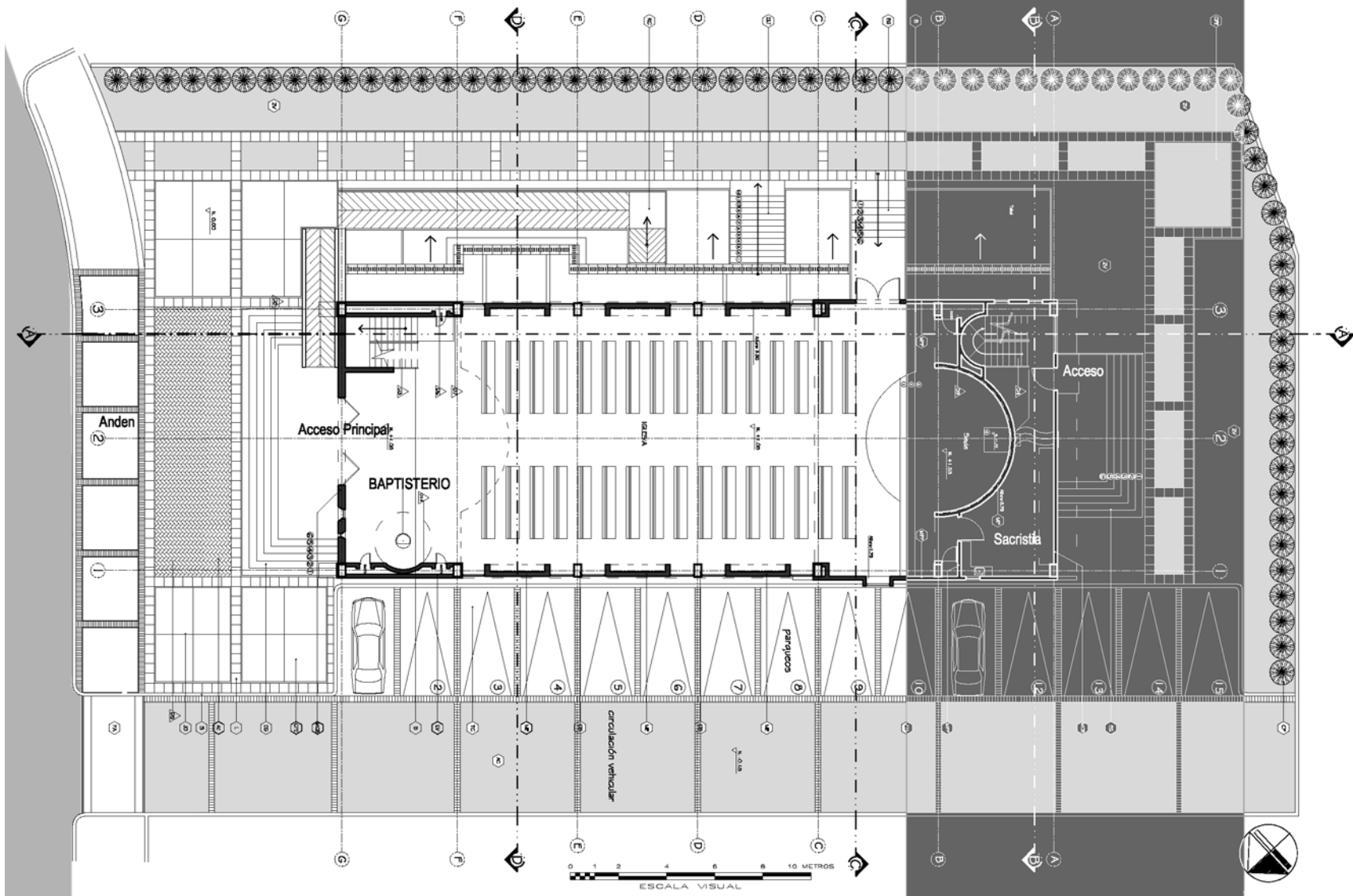

ENTIDAD FINANCIERA PROMOTORA
Arquidiócesis de Bogotá

PARROCO
C.S.V. Luis Eduardo López Aguilera

DISENO ESTRUCTURAL
PCA proyectos civiles asociados

DISENO HIDROSANITARIO
Plinco s.a.

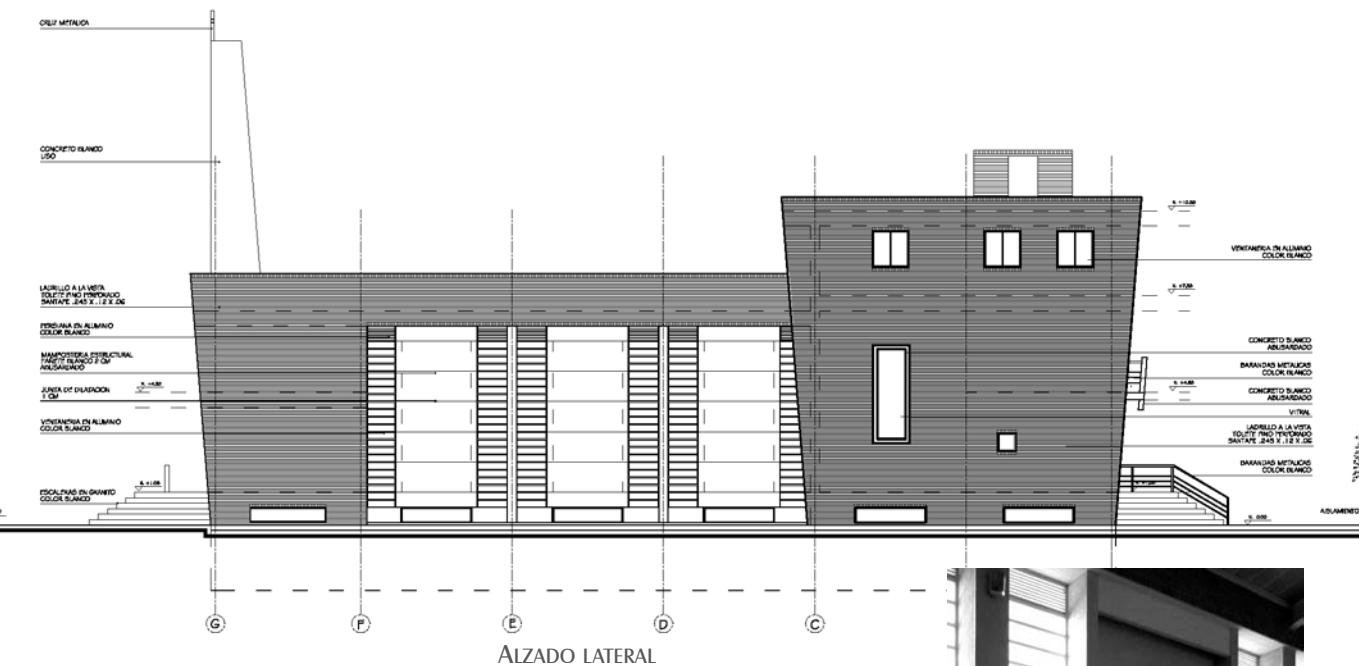
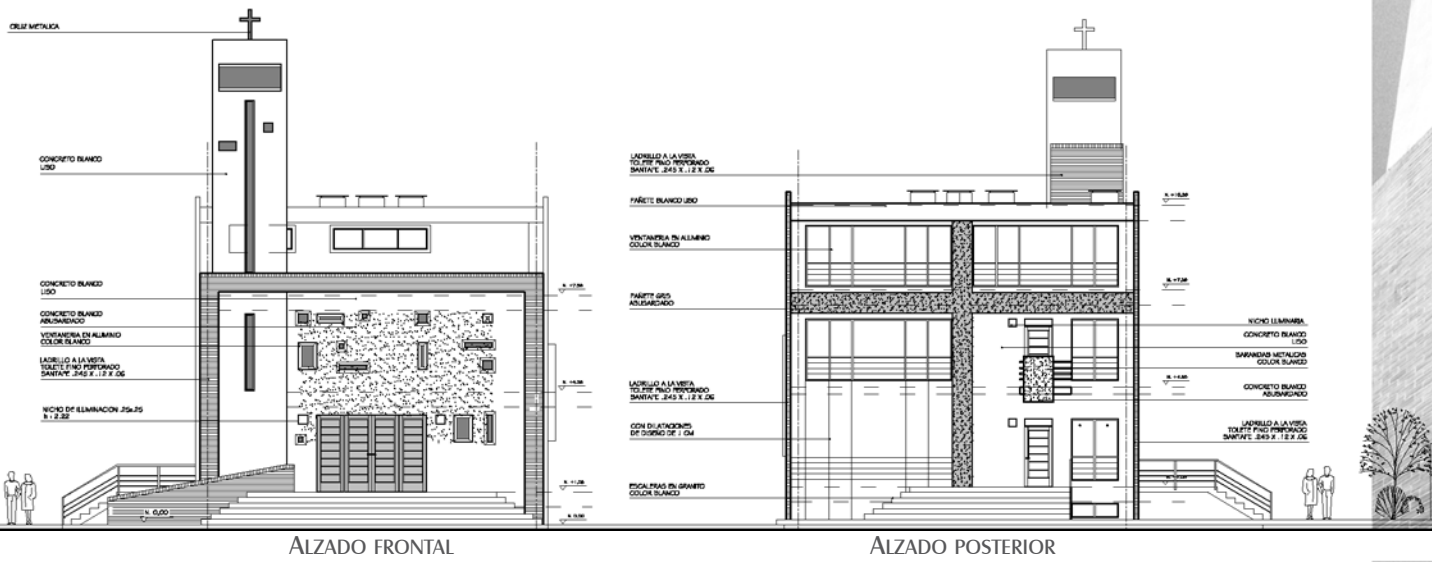

La Arquitectura establecida, genera espacios de orden y recogimiento. El templo es una composición de cajas puras superpuestas, buscando una relación armónica entre ellas y sometiéndolas a perforaciones simbólicas.

El volumen del edificio en primera instancia, es producto de una afectación normativa, que da como resultado un rectángulo alargado compuesto de por dos alturas.

El espacio del culto es de doble altura, contrario a lo común, éste se abre completamente mediante perforaciones verticales en los costados para el aprovechamiento de la luz. El orden geométrico del espacio interior se acentúa mediante el manejo del púlpito en forma circular, el cual jerarquiza el coro y otros elementos.

El semisótano maneja una depresión por medio de un talud en el terreno con el fin ganar la mayor cantidad de luz posible, en los espacios comunales de la capilla.

En el ultimo piso en la parte posterior, se ubicaron dos apartamentos como recinto privado de los padres.

La acústica fue una determinante importante para la resolución de la forma, la selección de los materiales y el diseño de los detalles arquitectónicos, la cubierta, por ejemplo, mediante su forma abovedada y recubierta con materiales aislantes de fibra de vidrio, permite obtener un ambiente térmico y acústico de óptimas condiciones.

Los materiales predominantes del templo se eligieron y trabajaron cuidadosamente para obtener un sentido de simplicidad mediante el uso del concreto blanco abujardado, la madera y el ladrillo.

La REVISTA DE ARQUITECTURA es una publicación seriada realizada por la Facultad de Arquitectura de la Universidad Católica de Colombia.

Esta publicación inicio labores en 1999, cuenta con una periodicidad anual, esta estructurada a partir de cuatro secciones: Ciudad y Arquitectura, Pedagogía en Arquitectura, Investigación y Cultural, pueden participar docentes, estudiantes, egresados y personas externas a la institución; su público objetivo es la comunidad académica y profesional de las áreas afines a la disciplina.

PRESENTACIÓN DE ARTÍCULOS PARA LA REVISTA DE ARQUITECTURA

Los interesados en publicar en cualquiera de las secciones de la revista deben, mediante comunicación escrita dirigida al Editor, presentar el artículo cumpliendo los siguientes parámetros:

Los artículos se deben entregar en original y una copia en papel con su respectivo soporte digital CD o Disquete.

La primera página debe contener:

Título, subtítulo, datos del autor e información de contacto, Resumen (español e inglés, este da cuenta del tema, el objetivo, los puntos centrales y las conclusiones, no debe exceder las 150 palabras), 5 Palabras clave en orden alfabético y que no se encuentren en el título.

La segunda página y siguientes deben contener:

El Desarrollo del contenido, para lo cual se deben tener en cuenta las siguientes recomendaciones:

Los artículos deben ser originales e inéditos

Texto:

Las páginas deben venir numeradas, la extensión de los artículos debe estar entre 1.500 y 4.000 palabras, se deben cumplir las normas ICONTEC vigentes para citas, referencias bibliográficas y bibliografía.

Siglas:

En el caso de emplear SIGLAS en el texto, cuadros, gráficos y/o fotografías, se deben proporcionar las equivalencias completas de cada una de ellas.

En el caso de citar personajes reconocidos se deben colocar nombres y apellidos completos, nunca emplear abreviaturas.

Gráficos:

Las tablas, gráficos, diagramas e ilustraciones y fotografías, deben contener el título o leyenda explicativa que no exceda las 15 palabras y la procedencia (autor). Se debe entregar el medio digital o en formato imagen a una resolución de 300 dpi (en cualquiera de los formatos descritos en la sección de fotografía)

Fotografía:

Deben ser entregadas en original para ser digitalizadas, de lo contrario se deben digitalizar con una resolución igual o superior a 300 dpi para imágenes a color y 600 para escala de grises. Los formatos de las imágenes pueden ser JPG, TIFF, EPS o PSD.

Planimetría:

Se debe entregar la planimetría original en medio digital en lo posible en formato CAD (Autocad) y sus respectivos archivos de plumas, de no ser posible se deben hacer impresiones en tamaño carta con las referencias de los espacios mediante numeración y una lista adjunta. Deben poseer escala gráfica, escala numérica, norte, coordenadas y localización. En lo posible no debe tener textos, achurados o tramas.

EVALUACIÓN

Los artículos remitidos serán evaluados por el comité editorial, el cual emitirá alguno de estos conceptos que serán reportados inmediatamente al autor:

Aceptar el artículo tal como fue entregado.

Aceptar el artículo con algunas modificaciones o se podrá sugerir la forma más adecuada para una nueva presentación.

Rechazar el artículo.

El Comité editorial tendrá autonomía sobre la decisión de publicación del material recibido.

PARA MÁS INFORMACIÓN:

Escribir a: cifar@ucatolica.edu.co o diag. 47 No. 15 - 50 Cuarto piso CIFAR o comunicarse al 2326067



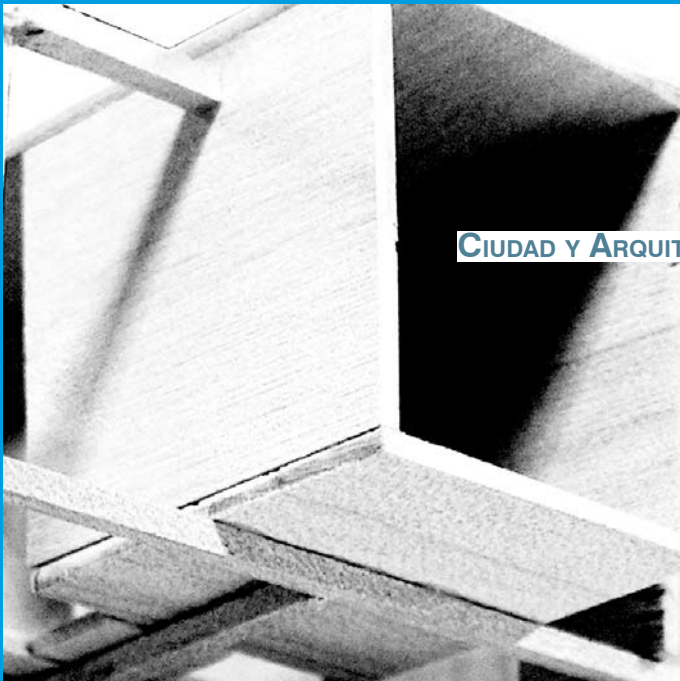
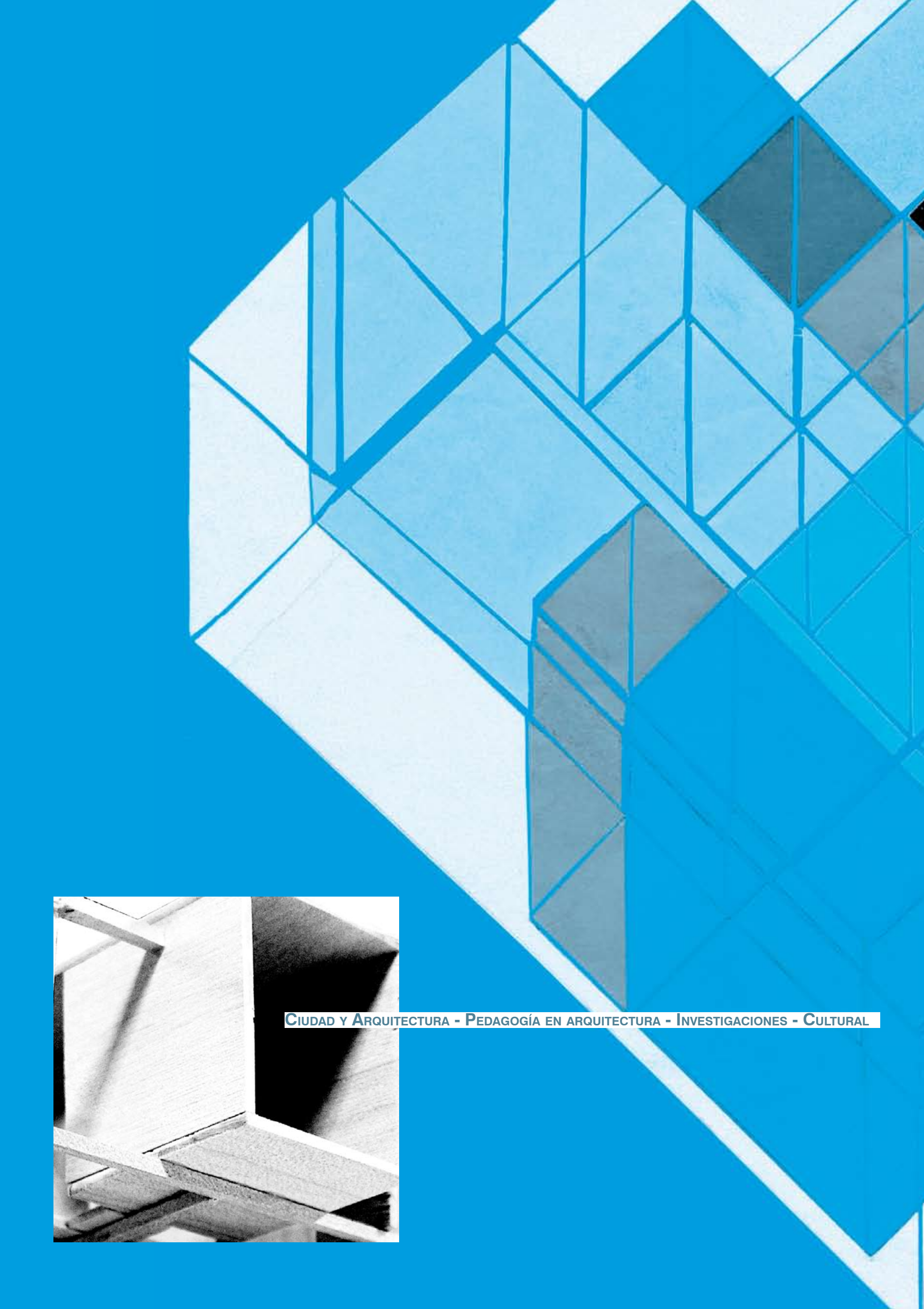

CIUDAD Y ARQUITECTURA - PEDAGOGÍA EN ARQUITECTURA - INVESTIGACIONES - CULTURAL